

INQ. TERRITORIALE	ORTOFOTO DRONE	MAPPA CATASTALE
Settori ● 1 - Valle Acqua Santa ● 2 - Spino ● 3 - Valle di Casere ● 4 - Malga Casere □ Perimetro Area di Rilevanza Ambientale Monte Guglielmo L.R. 86/83 □ Confine Comunale	Tratti ◆ ID_Tratto Tipologia intervento ■ Staccionata ■ Battuto di cemento ■ Scogliera a secco ■ Canaletta in cls ■ Realizzazione nuova pozza ■ Riprofilatura alveo ■ Selciato ■ Pulizia vegetazione ■ Fontana ■ Scavo posa tubazione	Catastale □ Fabbricati □ Particella catastale □ Foglio catastale Tipologia intervento ■ Staccionata ■ Battuto di cemento ■ Scogliera a secco ■ Canaletta in cls ■ Realizzazione nuova pozza ■ Riprofilatura alveo ■ Selciato ■ Pulizia vegetazione ■ Fontana ■ Scavo posa tubazione

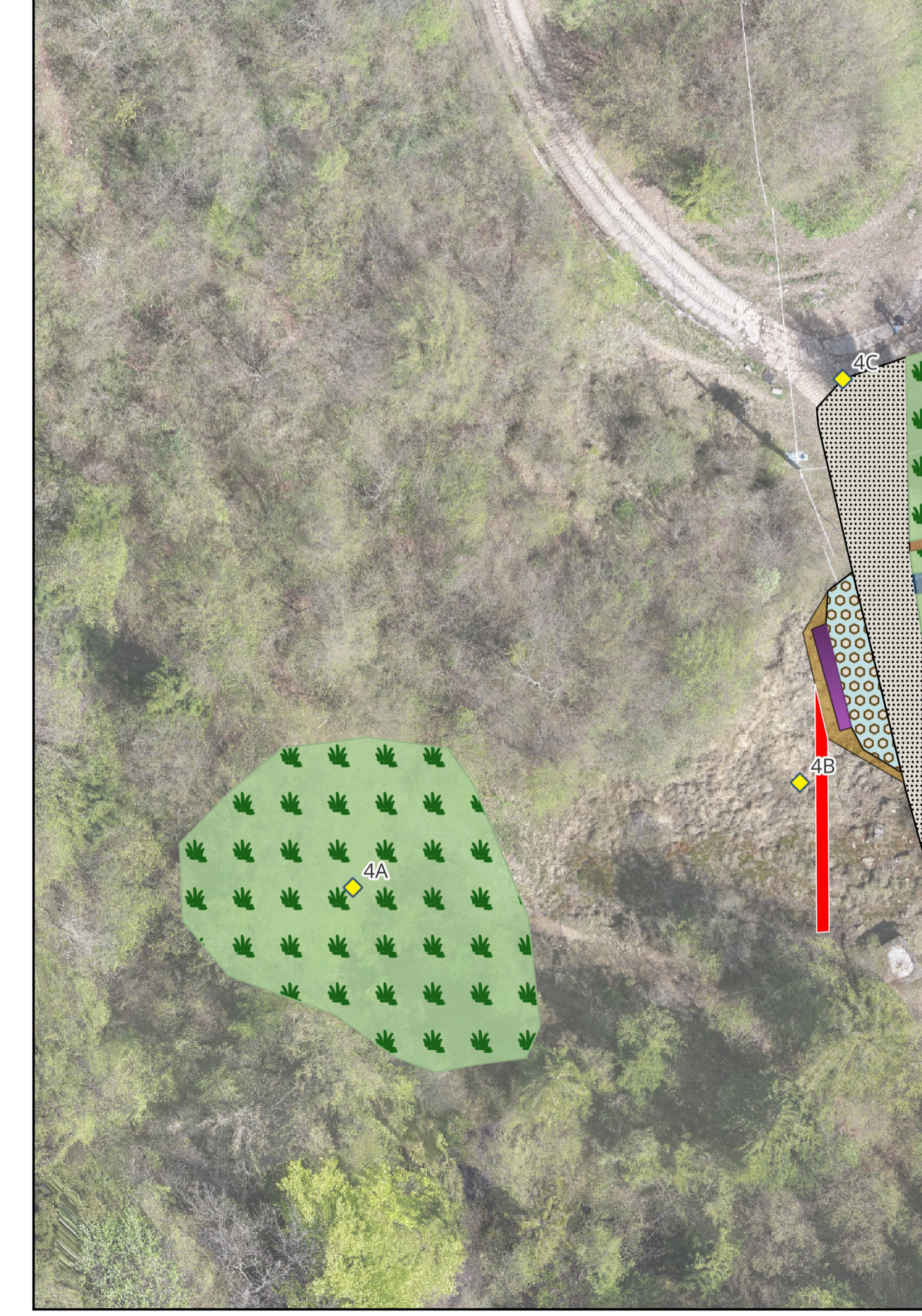

REGIONE LOMBARDIA PROVINCIA DI BRESCIA

COMUNITA' MONTANA DEL SEBINO BRESCIANO

COMUNE DI MARONE - COMUNE DI SALE MARASINO

"Interventi di recupero, miglioramento ambientale e valorizzazione naturalistica ed ecologica dei torrenti Valle dell'Acqua Santa e Valle di Casere all'interno dell'Area di rilevanza ambientale del Monte Guglielmo"

PROGETTO DI FATTIBILITA' TECNICA ECONOMICA

ELABORATO **T.7** PLANIMETRIE E PARTICOLARI COSTRUTTIVI SETTORE 4 - MALGA CASERE

Data: maggio '26

I Progettisti: Agr. Iunior dott. Paolo Berfalzi Geom. Riccardo Borghesi

Il Responsabile Unico del Procedimento
Ing. Giuseppe Florio

AREA TECNICA - Comunità Montana del Sebino Bresciano
25057 Sale Marasino (Bs) - Via Roma, 41 - Telefono 030.986314 int.5 -
E-mail: uff.tecnico@cmsebino.brescia.it - Internet: www.cmsebino.brescia.it

La riproduzione di questo documento o parte di esso è severamente vietata se non autorizzata dal Responsabile dell'Area Tecnica di questa Comunità Montana