

INQ. TERRITORIALE	SETTORE 1 - ACQUA SANTA	SETTORE 2 - SPINO
<b>Settori</b> ● 1 - Valle Acqua Santa ● 2 - Spino ● 3 - Valle di Casere ● 4 - Malga Casere <b>Limiti amministrativi</b> □ Perimetro Area di Rilevanza Ambientale Monte Guglielmo L.R. 86/83 □ Confine Comunale	<b>Tipo interventi</b> □ Area di sosta □ Staccionata □ Battuto di cemento □ Scogliera a secco □ Scogliera intasata cls □ Canaletta in cls □ Riprofilatura alveo □ Ricarica con stabilizzato di cava □ Selciato □ Pulizia vegetazione □ Fontana <b>P.I.F. - D.G.R. XI/2402/2019</b> <b>TAV.5 - VINCOLI</b> □ Perimetro del bosco □ Vincolo Idrogeologico □ tav_5_ambiti_elevata_naturalita □ tav_5_dissesti_pillogonali □ tav_5_tratti_idrici	<b>Tipo interventi</b> □ Area di sosta □ Staccionata □ Battuto di cemento □ Scogliera intasata cls □ Sentiero □ Riprofilatura alveo □ Selciato □ Pulizia vegetazione □ Fontana □ Ricarica con stabilizzato di cava <b>P.I.F. - D.G.R. XI/2402 del 11/11/2019</b> <b>TAV.5 - VINCOLI</b> □ Perimetro del bosco □ Vincolo Idrogeologico □ tav_5_tratti_idrici □ tav_5_dissesti_pillogonali □ tav_5_ambiti_elevata_naturalita
SETTORE 3 - VALLE DI CASERE	SETTORE 4 - MALGA CASERE	
<b>Tipo interventi</b> □ Staccionata □ Scogliera intasata cls □ Riprofilatura alveo □ Selciato □ Pulizia vegetazione <b>P.I.F. - D.G.R. XI/2402/2019</b> <b>TAV.5 - VINCOLI</b> □ Perimetro del bosco □ Vincolo Idrogeologico □ tav_5_ambiti_elevata_naturalita □ tav_5_dissesti_pillogonali □ tav_5_tratti_idrici	<b>Tipo interventi</b> □ Staccionata □ Battuto di cemento □ Scogliera a secco □ Scogliera intasata cls □ Canaletta in cls □ Realizzazione nuova pozza □ Riprofilatura alveo □ Selciato □ Pulizia vegetazione □ Fontana □ Scavo posa tubazione <b>P.I.F. - D.G.R. XI/2402/2019</b> <b>TAV.5 - VINCOLI</b> □ Perimetro del bosco □ Vincolo Idrogeologico □ tav_5_ambiti_elevata_naturalita □ tav_5_dissesti_pillogonali □ tav_5_tratti_idrici	

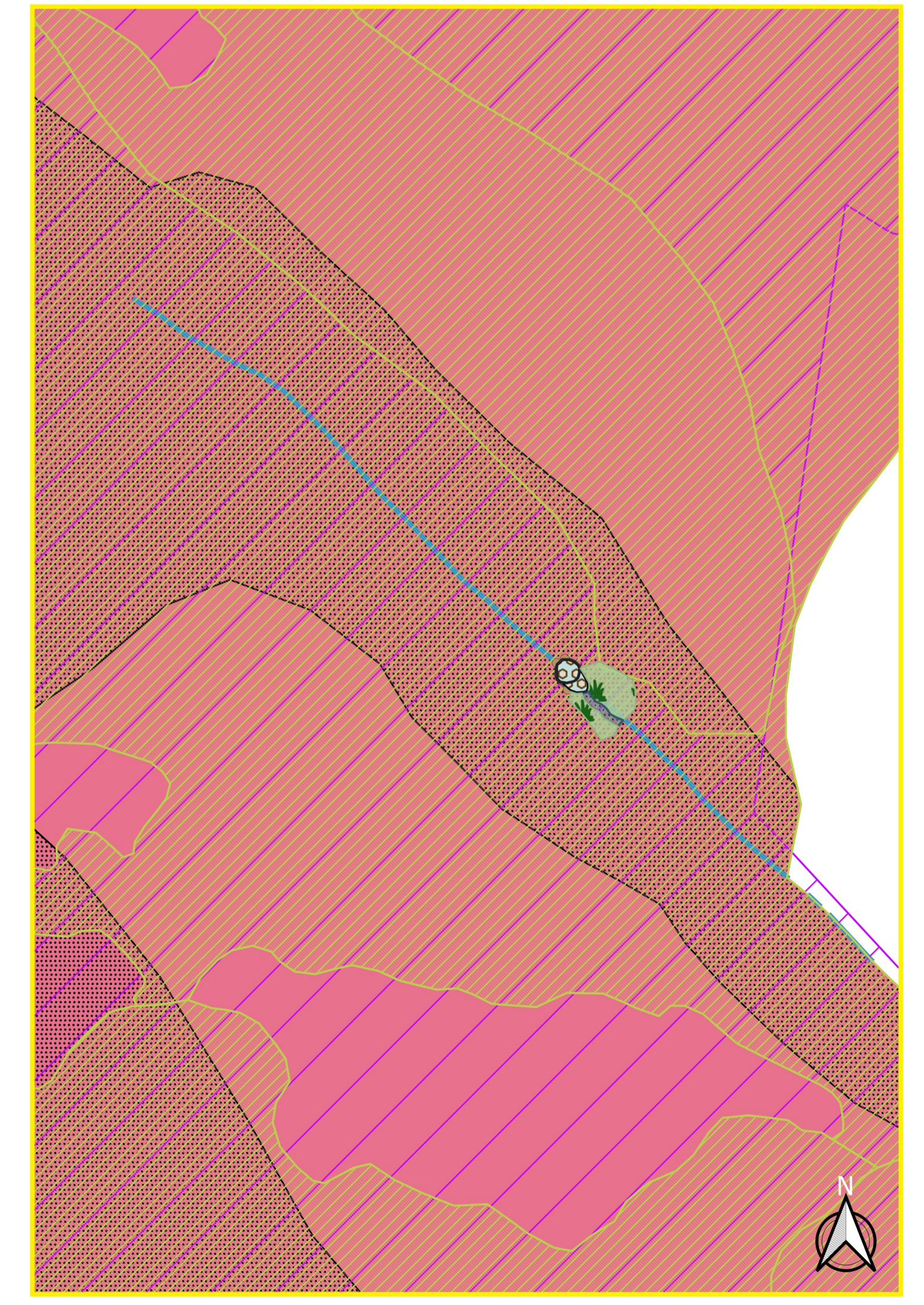

REGIONE LOMBARDIA

PROVINCIA DI BRESCIA

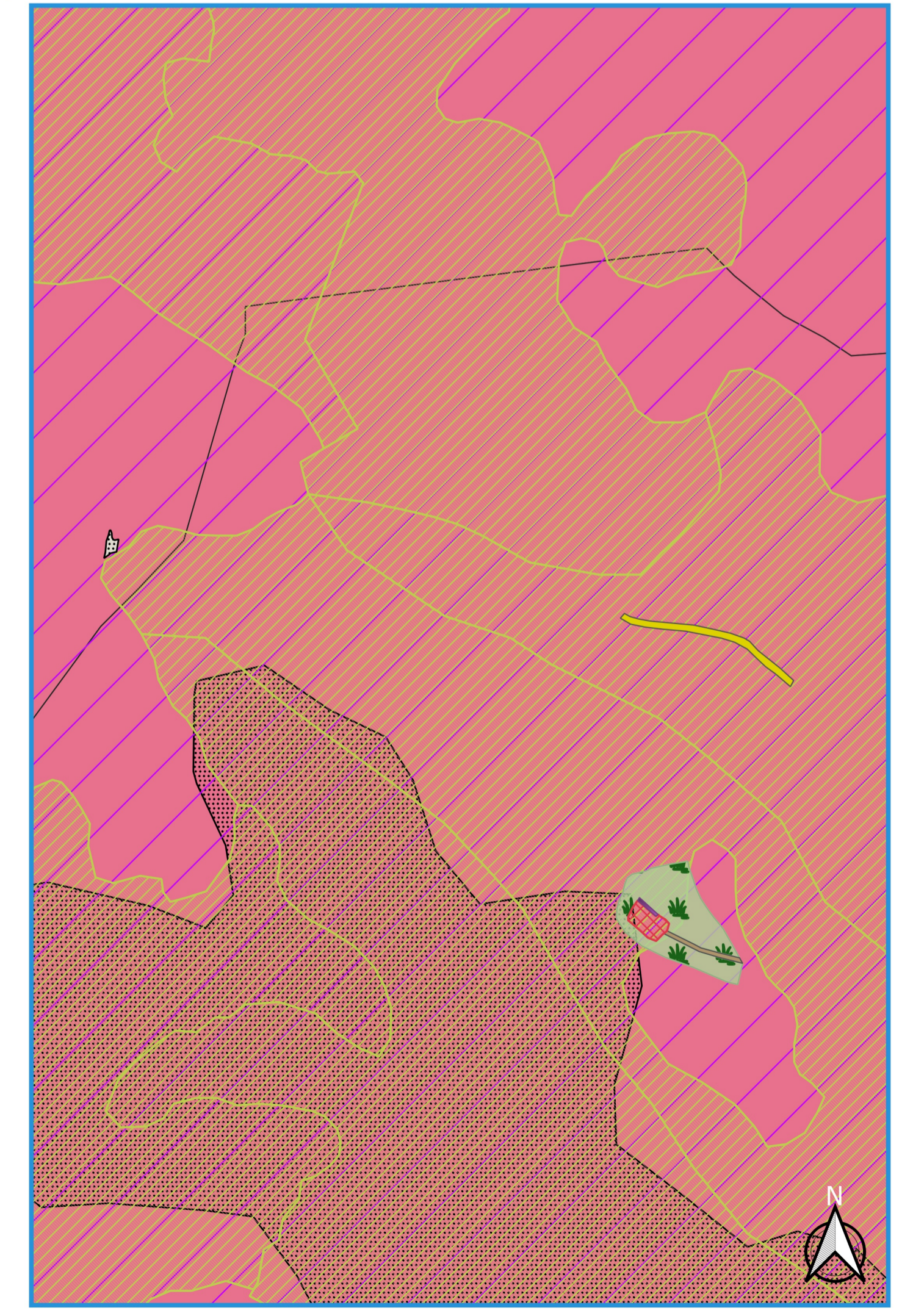

**COMUNITA' MONTANA DEL SEBINO BRESCIANO**

COMUNE DI MARONE - COMUNE DI SALE MARASINO

"Interventi di recupero, miglioramento ambientale e valorizzazione naturalistica ed ecologica dei torrenti Valle dell'Acqua Santa e Valle di Casere all'interno dell'Area di rilevanza ambientale del Monte Guglielmo"

**PROGETTO DI FATTIBILITA' TECNICA ECONOMICA**

ELABORATO

**T.1**

VINCOLI E INQUADRAMENTO TERRITORIALE



Data: maggio '26

I Progettisti:  
Agr. Injior dott. Paolo Bertolazzi    Geom. Riccardo Borghesi

Il Responsabile Unico del Procedimento  
Ing. Giuseppe Florio

AREA TECNICA - Comunità Montana del Sebino Bresciano  
25057 Sale Marasino (Bs) - Via Roma, 41 - Telefono 030.986314 int.5 -  
E-mail: uff.tecnico@cmsebino.brescia.it - Internet: www.cmsebino.brescia.it

La riproduzione di questo documento o parte di esso è severamente vietata se non autorizzata dal Responsabile dell'Area Tecnica di questa Comunità Montana