

INQ. TERRITORIALE	ORTOFOTO DRONE	MAPPA CATASTALE
<b>Settori</b> ● 1 - Valle Acqua Santa ● 2 - Spino ● 3 - Valle di Casere ● 4 - Malga Casere  □ Perimetro Area di Rilevanza Ambientale Monte Guglielmo L.R. 86/83 □ Confine Comunale	<b>Tratti</b> ◆ ID_Tratto  <b>Tipologia intervento</b> □ Area di sosta □ Battuto di cemento □ Sentiero □ Pulizia vegetazione □ Fontana	<b>Catastale</b> □ Fabbricati □ Particella catastale □ Foglio catastale  <b>Tipologia intervento</b> □ Area di sosta □ Battuto di cemento □ Sentiero □ Pulizia vegetazione □ Fontana

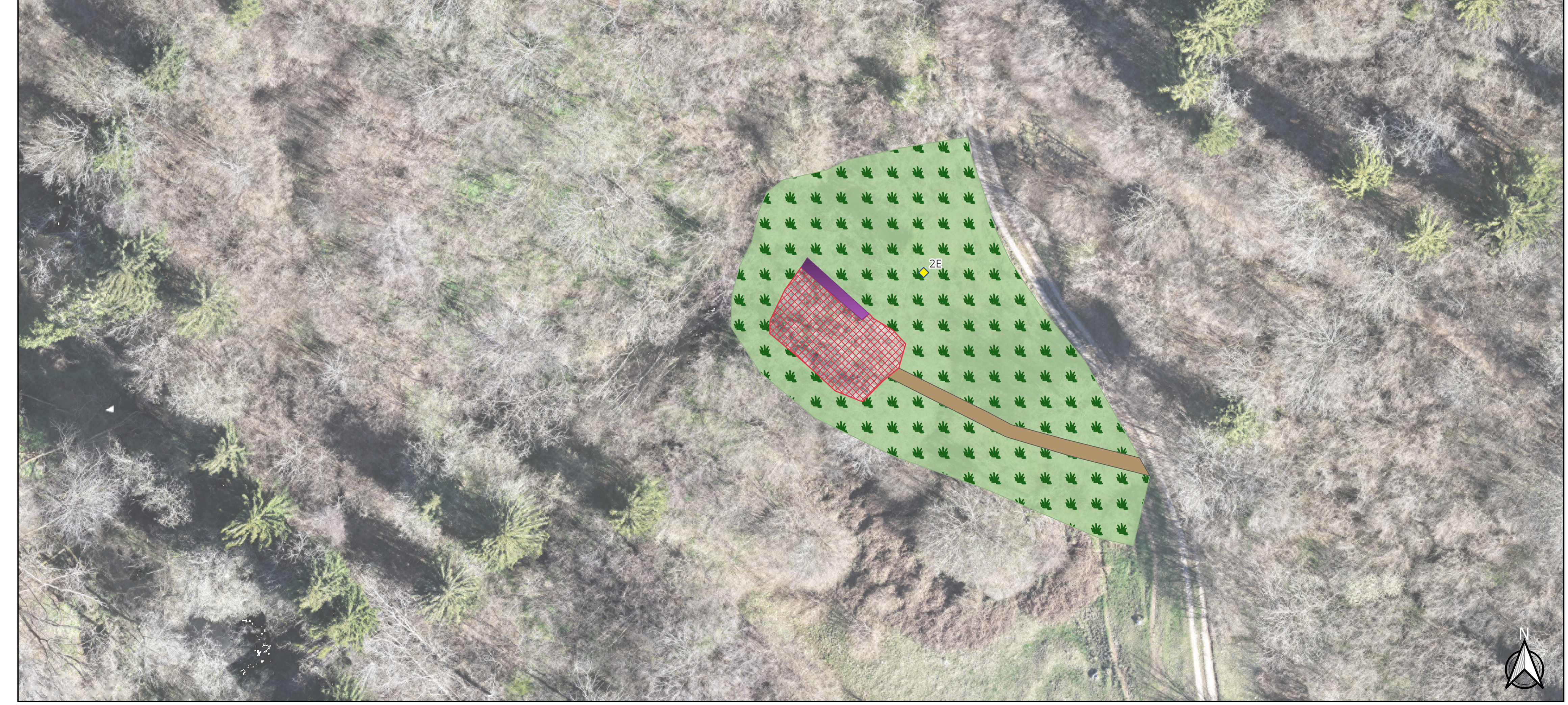

REGIONE LOMBARDIA  
 PROVINCIA DI BRESCIA  
**COMUNITA' MONTANA DEL SEBINO BRESCIANO**  
 COMUNE DI MARONE - COMUNE DI SALE MARASINO

"Interventi di recupero, miglioramento ambientale e valorizzazione naturalistica ed ecologica dei torrenti Valle dell'Acqua Santa e Valle di Casere all'interno dell'Area di rilevanza ambientale del Monte Guglielmo"

**PROGETTO DI FATTIBILITA' TECNICA ECONOMICA**

ELABORATO  
**T.5c**

PLANIMETRIE E PARTICOLARI COSTRUTTIVI  
 SETTORE 2 - SPINO  
 Tratto 2E

Data: maggio '26

I Progettisti:  
 Agr. Injior dott. Paolo Berolazzi    Geom. Riccardo Borghesi

Il Responsabile Unico del Procedimento  
 Ing. Giuseppe Florio

AREA TECNICA - Comunità Montana del Sebino Bresciano  
 25057 Sale Marasino (Bs) - Via Roma, 41 - Telefono 030.986314 int.5 -  
 E-mail: uff.technico@cmsebino.brescia.it - Internet: www.cmsebino.brescia.it

La riproduzione di questo documento o parte di esso è severamente vietata se non autorizzata dal Responsabile dell'Area Tecnica di questa Comunità Montana