

Settori

- 3 - Valle di Casere
- 4 - Malga Casere

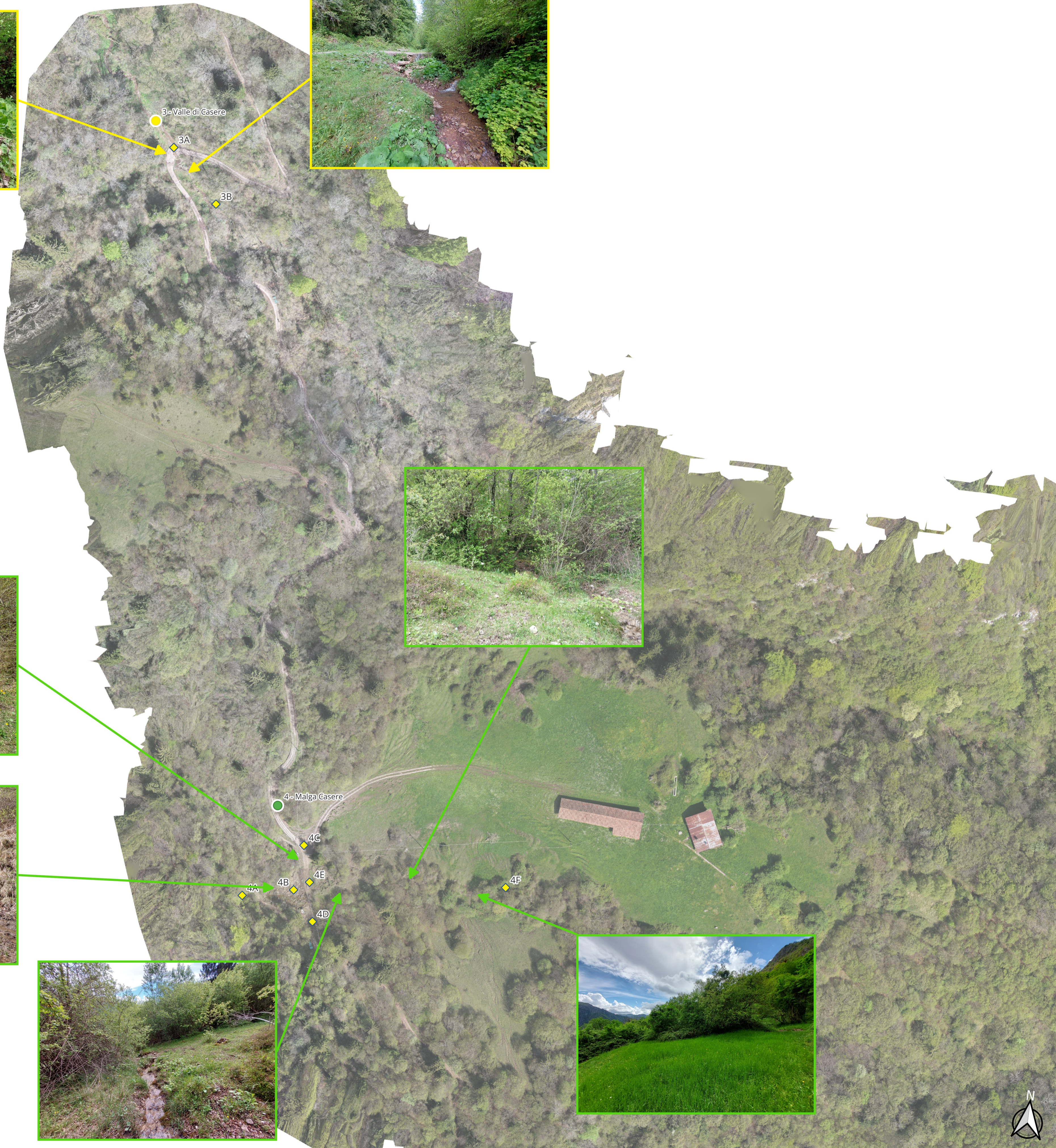

REGIONE LOMBARDIA PROVINCIA DI BRESCIA

COMUNITA' MONTANA DEL SEBINO BRESCIANO

COMUNE DI MARONE - COMUNE DI SALE MARASINO

"Interventi di recupero, miglioramento ambientale e valorizzazione naturalistica ed ecologica dei torrenti Valle dell'Acqua Santa e Valle di Casere all'interno dell'Area di rilevanza ambientale del Monte Guglielmo"

PROGETTO DI FATTIBILITA' TECNICA ECONOMICA

ELABORATO
T.2B

STATO DI FATTO
SETTORE 3 - VALLE DI CASERE
SETTORE 4 - MALGA CASERE



Data: maggio '26

I Progettisti: Agr. Injior dott. Paolo Bertolazzi Geom. Riccardo Borghesi
Il Responsabile Unico del Procedimento: Ing. Giuseppe Florio